

Mansarda appena ristrutturata con tutte le comodità

Summary

GENOVA PRA

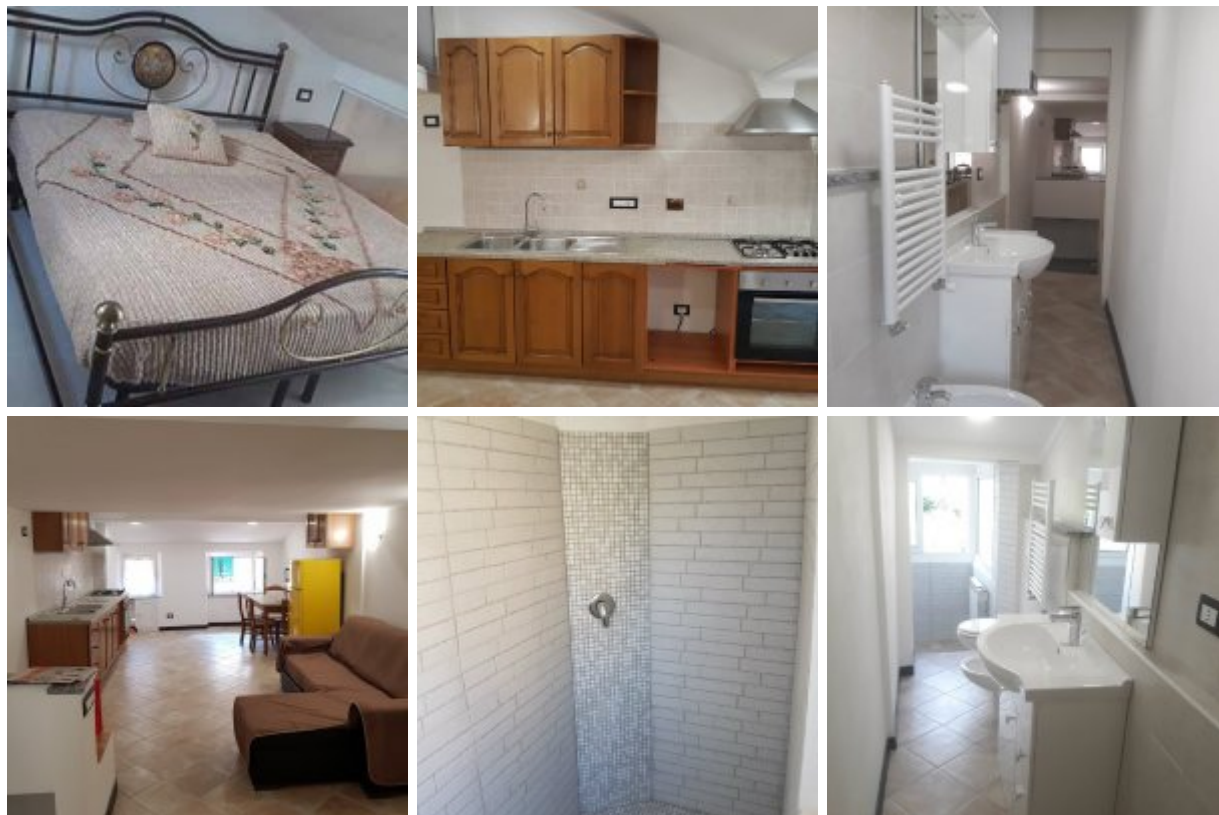

Description

Mansarda situato nel Vico Leopoldo Bignone 14km dal centro città. Appartamento situato al secondo piano composto da : cucina, sala, una camera da letto, un divano letto, bagno. Collegato al centro città con stazione fs ed autobus ed autobus. Il mio alloggio è vicino 100 metri da stazioni ferroviaria, fermata dell'autobus genova pra. Sei vicino Supermercato Coop, Farmacia, Bar, Ristoranti.... Gli ospiti possono usufruire dell'intero appartamento

Map

Address: Vico Leopoldo Bignone 9

Zip/Postal Code: 16157

Latitude / Longitude: 44.40632 / 8.93386



image type unknown

<http://maps.google.com/maps/api/staticmap?center=44.40632,8.93386&zoom=7&markers=44.40632,8.93386&size=500x300&sensor=false>

Caffetteria/bar		10 meters
City center		14 km
Nearest airport		2 km
The nearest hospital		14 km
Nearest restaurant		10 meters
Nearest train station		10 meters

Accommodation, facilities, utilities

Appartement

Bedroom(s): 1 (2 Sleeps)

Bathroom(s): 1

Suitability

- **Long term rentals:** No
- **Pets:** No
- **Smoke:** No smoking
- **Children:** Yes, great for kids
- **Wheelchair:** No
- **Elderly or infirm:** Yes

View

Town

Indoor facilities

Tile floor, Television

Access

Off-road parking

Rates

-	Nightly rate		Weekly	Monthly	Min. Stay	Change-over
	Week	Weekend				
Rate summary	-	-	-	-	-	-
No rates available						

Policies

Check in: 10:00, **Check out:** 10:00

